

ΠΑΡΑΡΤΗΜΑ 1

Παρακαλώ, προσφέρετε τη καλύτερη σας τιμή για τη κατασκευή και τοποθέτηση μεταλλικού βιοτεχνικού κτιρίου με ειδικά χαρακτηριστικά όπως αυτά περιγράφονται στον επισυναπτόμενο πίνακα:

Η προσφερόμενες τιμές θα δοθούν αναλυτικά για κάθε κατηγορία προσμετρηθείσας δαπάνης, όπως αυτές παρουσιάζονται στον επισυναπτόμενο πίνακα και παρουσιάζονται στα επισυναπτόμενα σχέδια. Όλες οι εργασίες, όλος ο απαιτούμενος εξοπλισμός, η μεταφορά και όλο το απαραίτητο προσωπικό για την εκτέλεση της παραπάνω εργασίας θα πρέπει να συμπεριλαμβάνεται εξ' ολοκλήρου στις προσφερόμενες τιμές.

ΠΡΟΜΕΤΡΗΣΗ ΕΡΓΑΣΙΩΝ – ΠΡΟΥΠΟΛΟΓΙΣΜΟΣ ΠΡΟΣΦΟΡΑΣ

	<u>A. ΜΕΤΑΛΛΙΚΟΣ – ΣΚΕΛΕΤΟΣ- ΕΠΙΚΑΛΥΨΗ</u>				
1.	Μεταλλικός σκελετός –πλαίσια υποστυλώματα- δοκοί –τεγίδες-μηκίδες αντιανέμοι και εγκάρσιοι σύνδεσμοι – κεφαλοδοκοί	ΧΛΓ	130000		
2.	Πυράντοχη βαφή. Πυραντίσταση Δ.Π. 90Min IPE550 →489m ² IPE300 →48m ² IPE400 →59m ² IPE200 →10m ² IPE500 →716m ² IPE180 →13m ² SHS 100X100X6 →146m ² SHS 120X120X8 →41m ² SHS 80X80X4 →7m ²	Κατ' αποκοπή			
3.	Πλευρική επένδυση με πάνελ πάχους 5mm.	M ²	1743		
	Πλευρική επένδυση με πυράντοχο πάνελ Δ.Π. 60 Min	M ²	363		
4.	Επικάλυψη στέγης με πάνελ πάχους 5mm –	M ²	1910		
5.	Διαφώτιστα οροφής πολυεστερικά φύλλα	M ²	200		
6.	Υδρορροές οριζόντιες μεταλλικές από γαλβανιζέ λαμαρίνα πάχους t=2.0mm.	MM	158		
7.	Κατακόρυφες υδρορροές σωλήνα PVC Φ140.	MM	154		
8.	Ειδικά τεμάχια.				
10.	Προμήθεια και τοποθέτηση ανθρωποθυρίδων 1,50m X 2,20m 1,10m X 2,20m	MM	752		
		TEM	2		
		TEM	1		

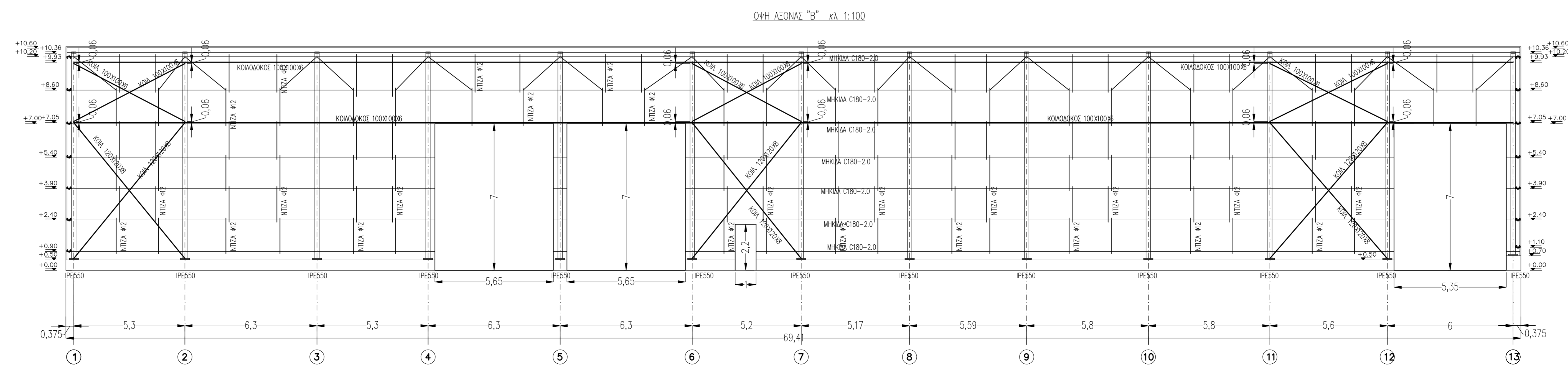
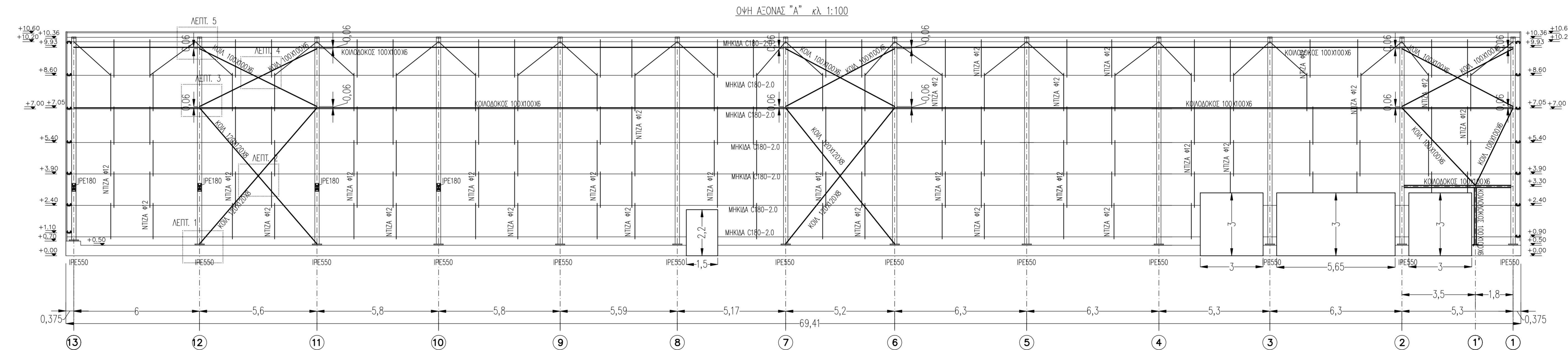
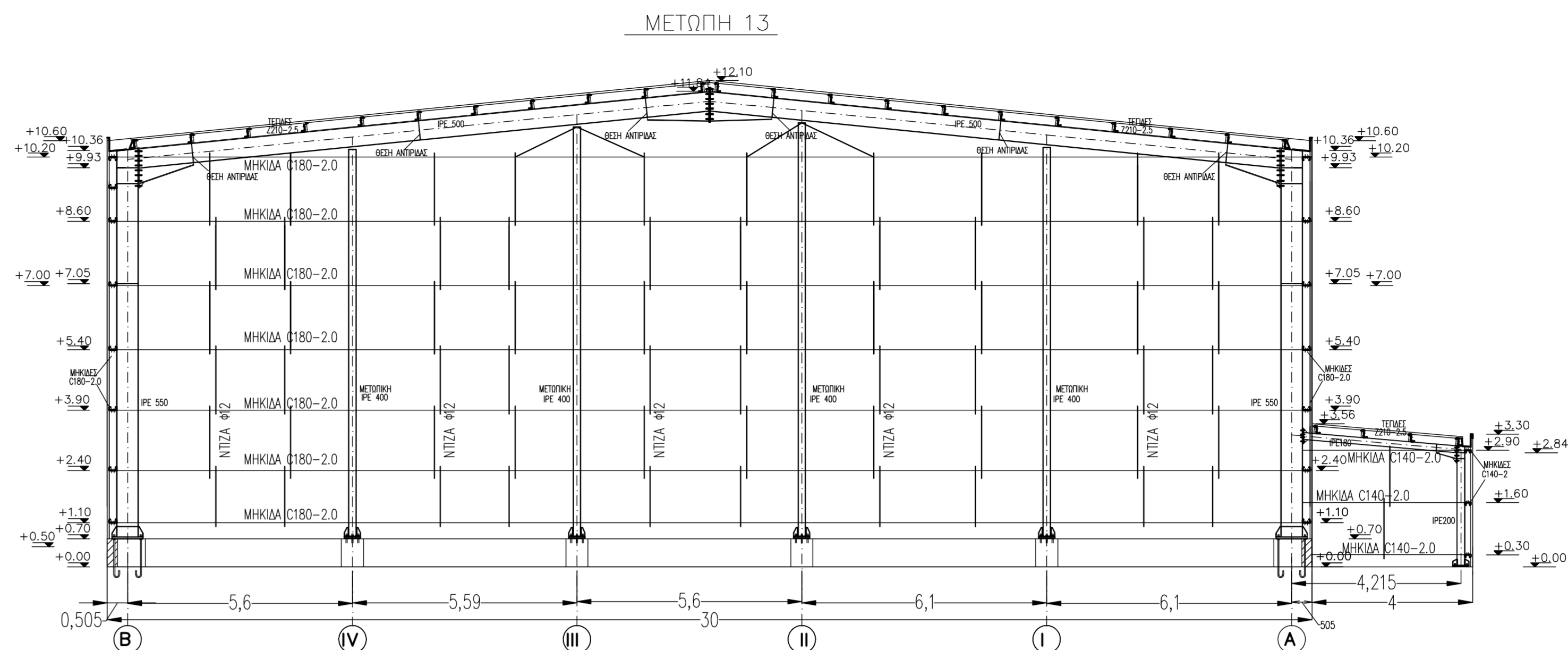
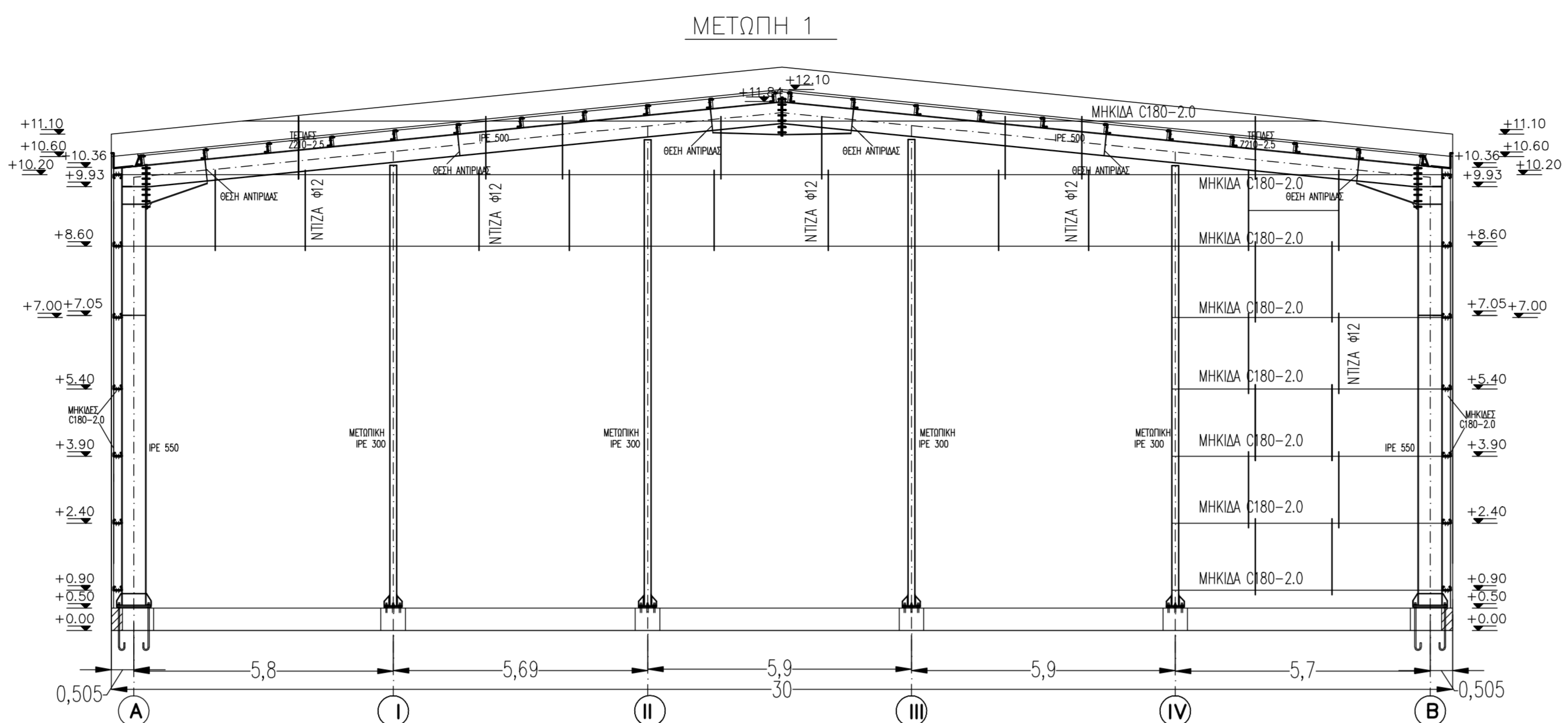
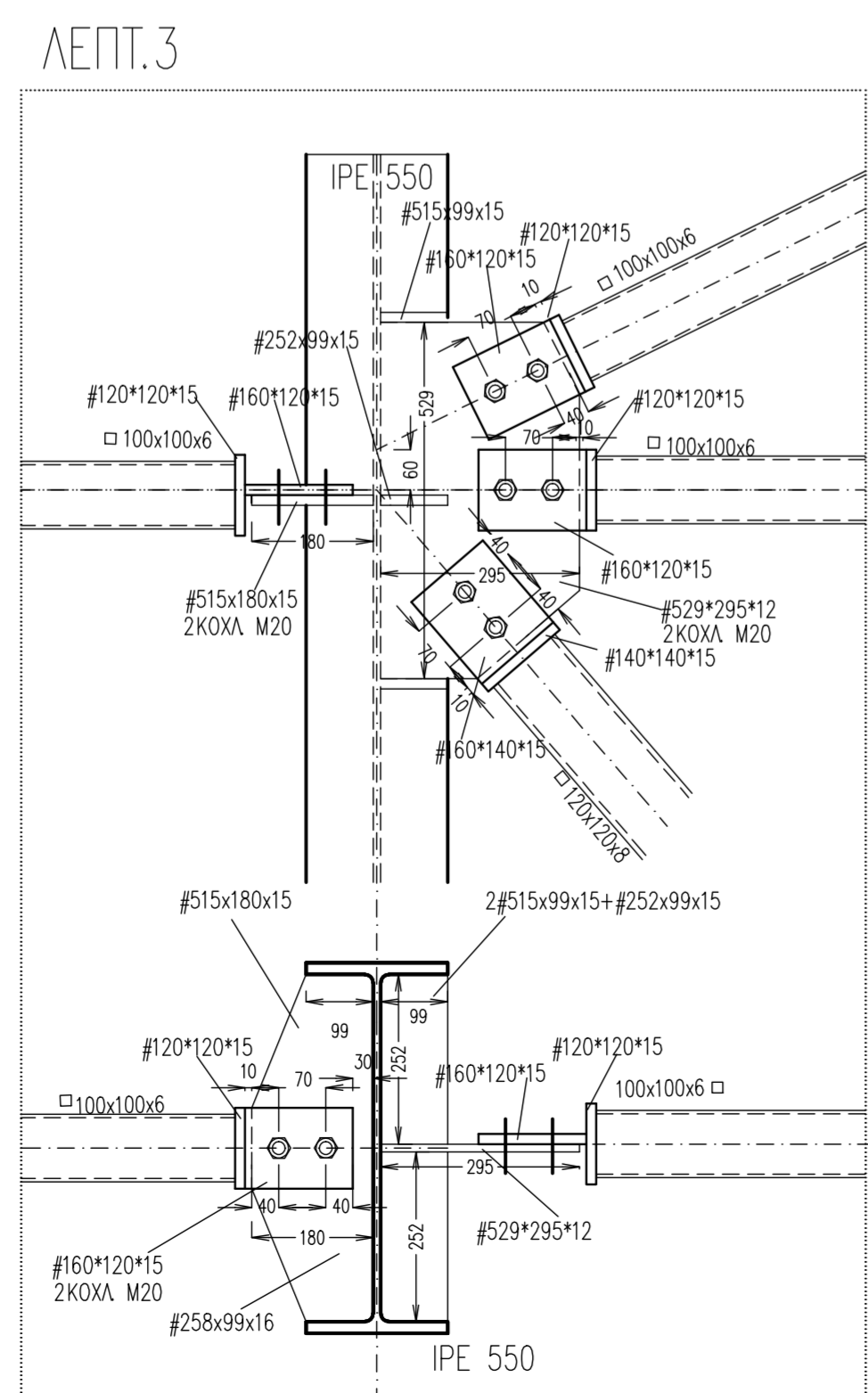
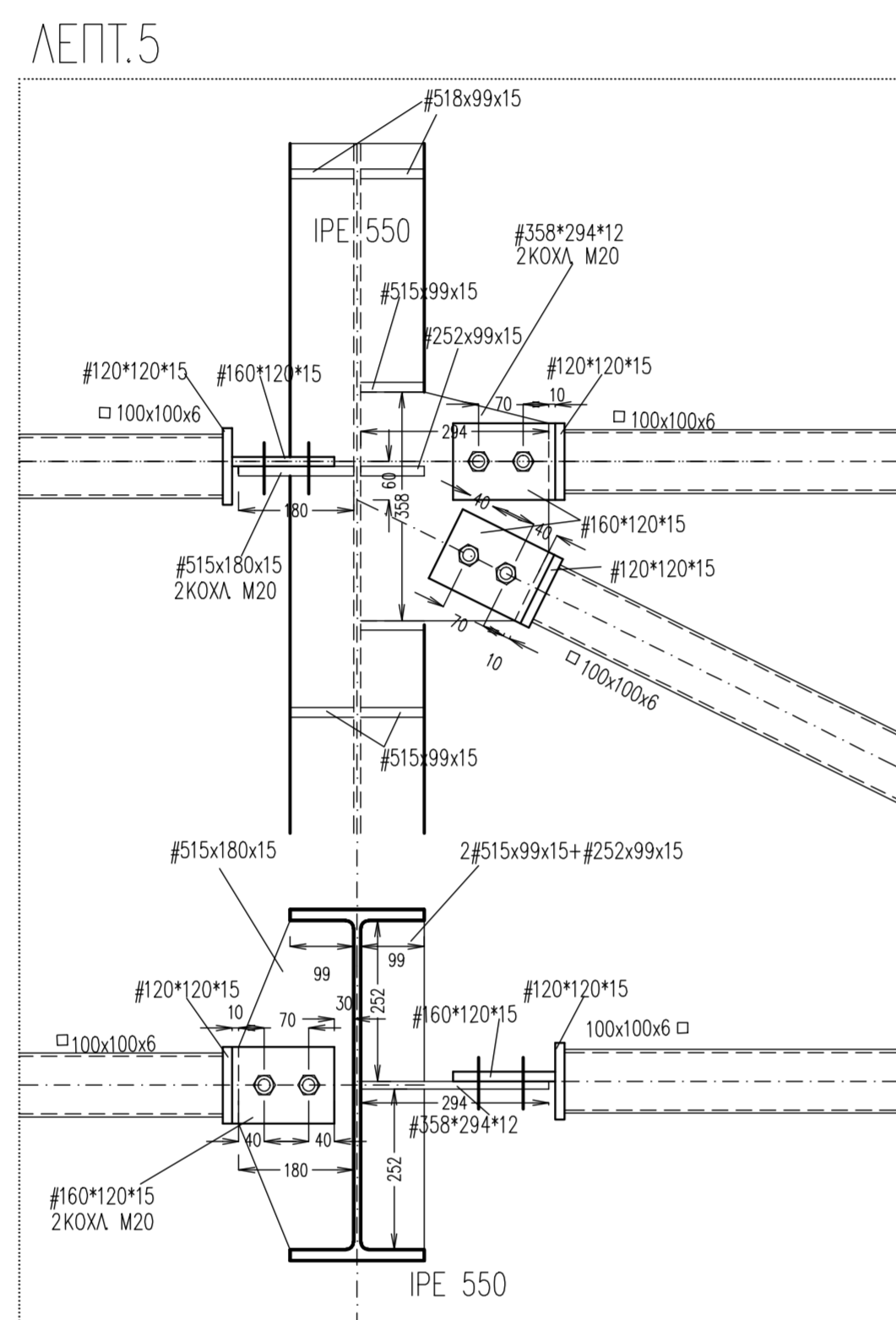
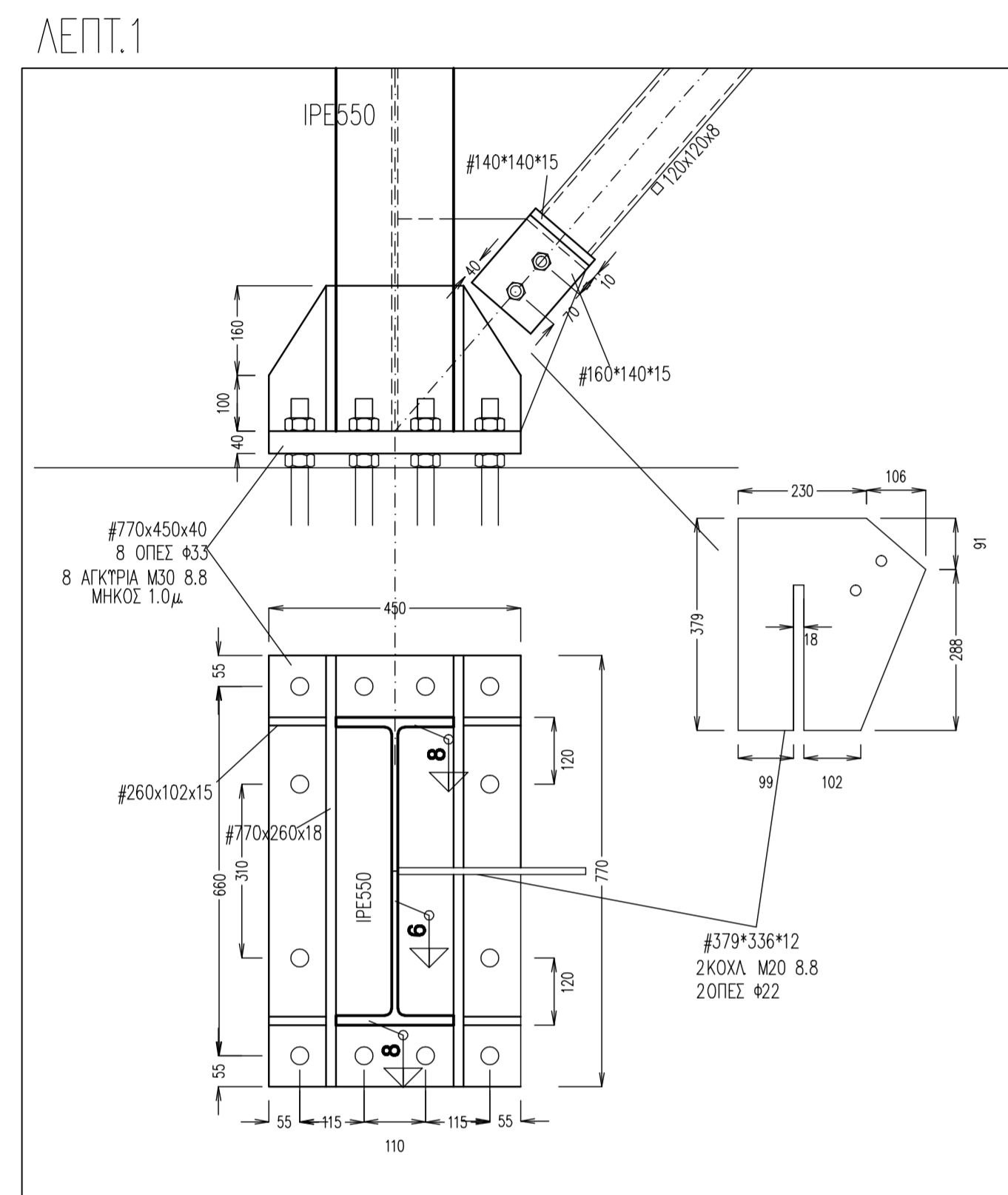
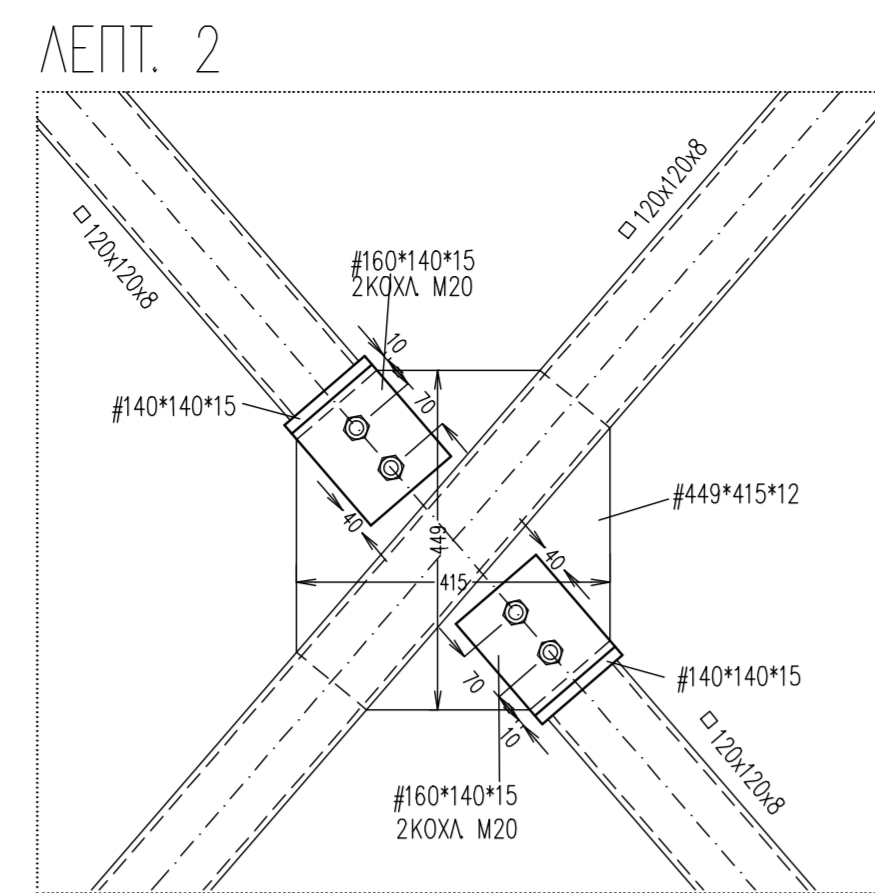
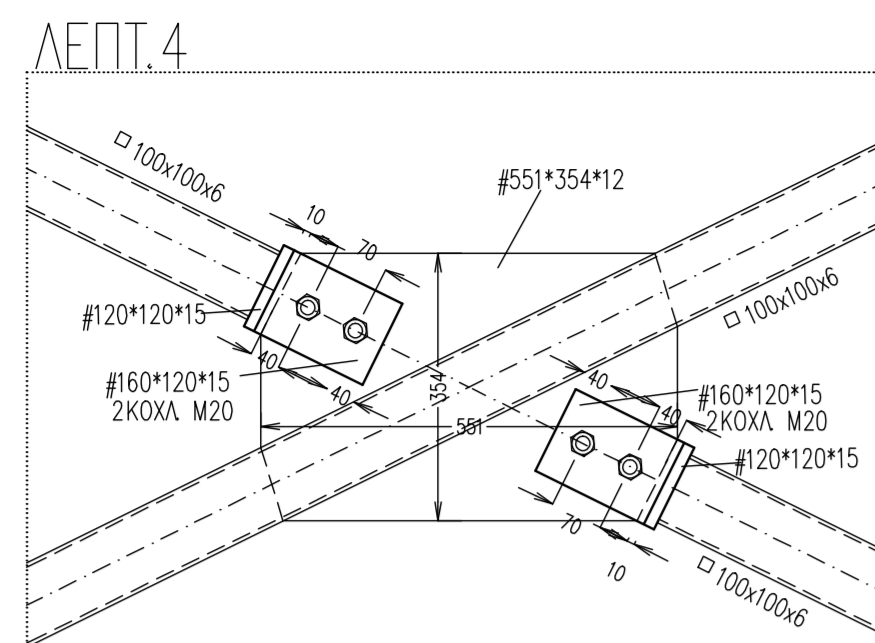

ΚΤΙΡΙΟ ΒΟΗΘΗΤΙΚΩΝ ΧΩΡΩΝ

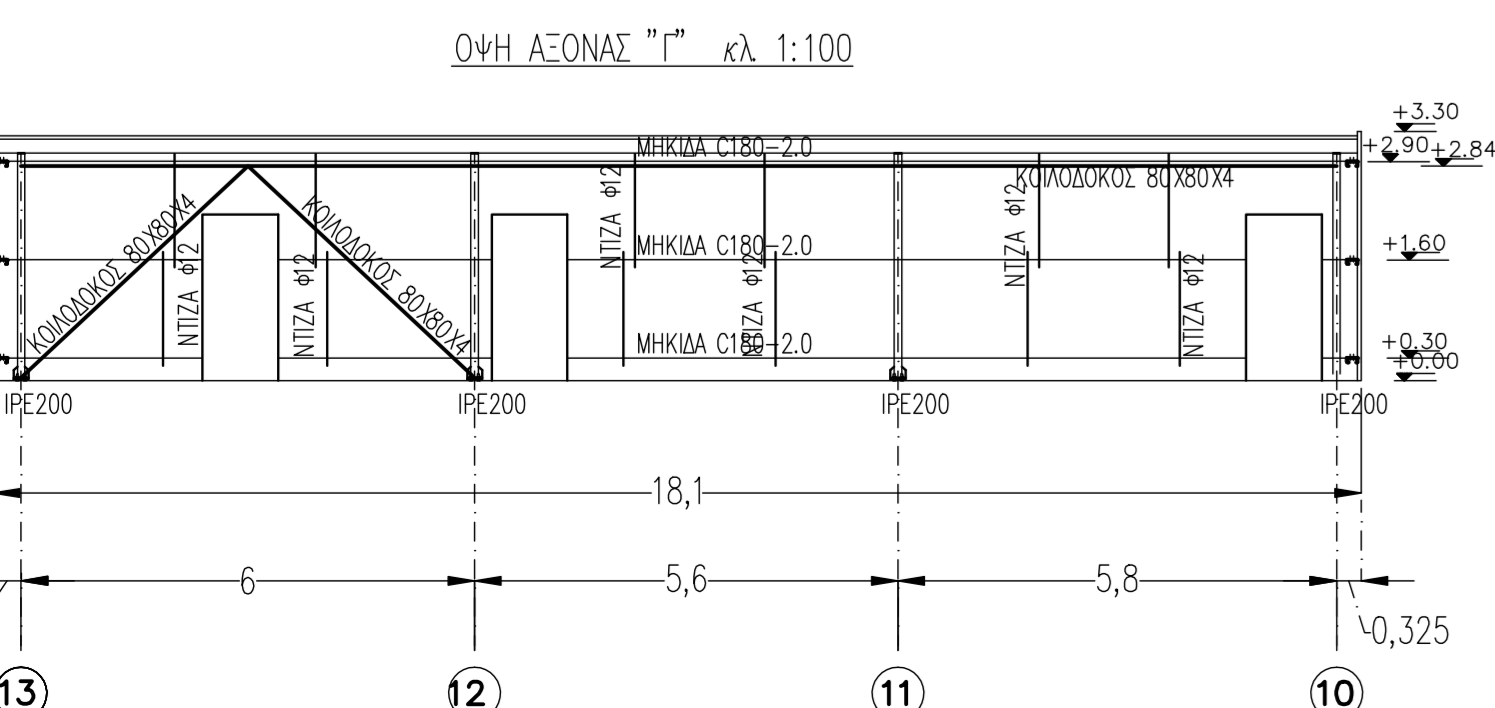
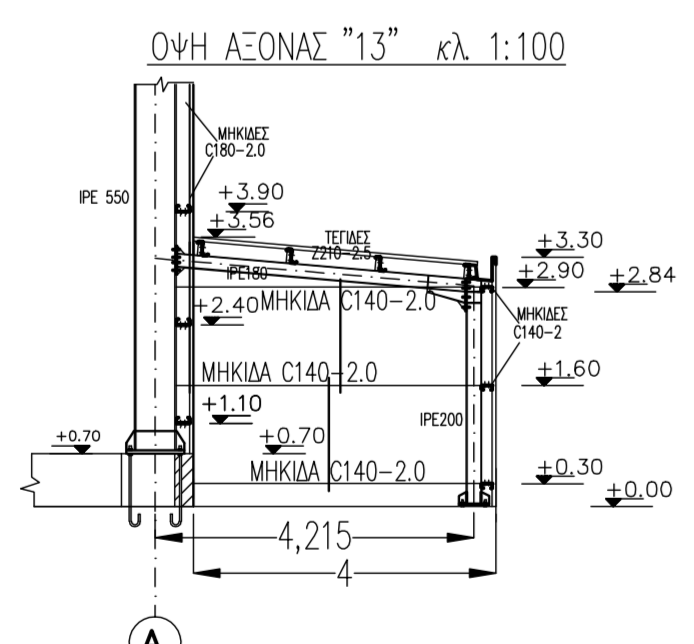
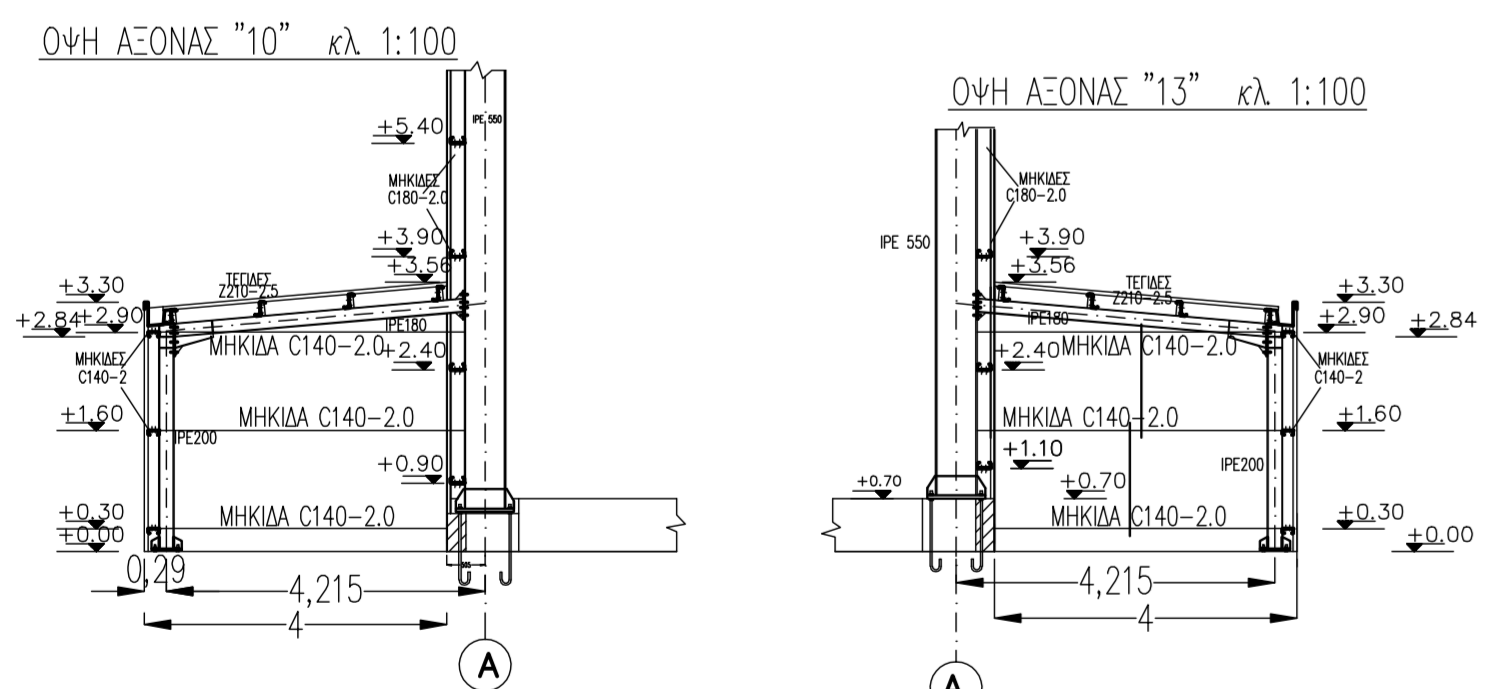

ΠΑΡΑΔΟΣΕΣ ΥΠΟΛΟΓΙΣΜΟΥ

- ΦΟΡΤΙΑ
 - ΧΙΟΝΙ 80 Kgr/m² EC1
 - ΑΝΕΜΟΣ EC1 Vref, α=27m/sec ΕΥΡΩΚΩΔΙΚΑΣ 1
 - ΠΕΡΙΟΧΗ ΣΕΙΣΜΟΥ- ΖΩΝΗ I α=0.16
 - ΚΑΤΗΓΟΡΙΑ ΕΔΑΦΟΥΣ Γ
 - ΕΠΙΤΡ. ΤΑΣΗ σ = 150KN/m²
- ΤΑΚΑ
 - ΧΑΛΥΒΑΣ S235
 - ΟΠΛΙΣΜΟΣ ΣΚΥΡΟΣΕΜΑΤΟΣ B500
 - ΚΟΧΛΙΣ ΠΟΙΟΤΗΤΟΣ 8.8
 - ΑΓΚΥΡΙΑ ΠΟΙΟΤΗΤΟΣ 8.8
 - ΣΚΥΡΟΣΕΜΑ C25/30
 - ΣΚΥΡΟΣΕΜΑ ΔΑΠΕΔΟΥ C20/25

ΕΡΓΟΔΟΤΗΣ :
ΕΛΛΗΝΙΚΗ ΔΙΑΧΕΙΡΙΣΗ ΑΠΟΡΡΙΜΑΤΩΝ Α.Ε.
ΕΛ.Δ.ΙΑ. Α.Ε.

ΕΡΓΟ : ΠΡΟΣΘΗΚΗ ΜΕΤΑΛΛΙΚΟΥ ΒΙΟΤΕΧΝΙΚΟΥ ΚΤΙΡΙΟΥ, ΤΠΟΣΤΑΘΜΟΥ ΚΑΙ ΠΡΟΣΘΗΚΗ ΚΑΘ' ΥΨΟΣ ΟΡΟΦΟΥ ΓΡΑΦΕΙΩΝ

ΘΕΣΗ : 12ο ΧΛΜ. ΠΕΟ ΘΕΣ/ΝΙΚΗΣ - ΚΙΑΚΙΣ ΑΓΡΟΤΕΜΑΧΙΑ 593Β - ΔΔ ΝΕΟΧΩΡΟΤΩΔΑΣ ΔΗΜΟΣ ΩΡΑΙΟΚΑΣΤΡΟΥ

ΜΕΛΕΤΗΤΕΣ : Σ. ΤΣΟΥΜΑΚΑΣ-Ε. ΤΑΤΣΗΔΑΚΗΣ ΘΕ ΤΕΧΝΙΚΗ ΕΤΑΙΡΙΑ ΜΕΛΕΤΩΝ ΚΑΤΑΣΚΕΥΩΝ ΕΛΤΗ 6 Ν. ΡΑΙΣΙΕΙΩΣ ΘΕΣΣΑΛΟΝΙΚΗ ΤΗΛ 2310486266 / FAX 2310486267

ΘΕΜΑ : ΣΤΑΤΙΚΗ ΜΕΛΕΤΗ ΟΨΕΙΣ

ΑΡ. ΣΧΕΔΙΟΥ : ΣΤ4

ΚΛΙΜΑΚΑ : 1:100

ΧΡΟΝΟΣ ΜΕΛΕΤΗΣ : ΦΕΒΡΟΥΑΡΙΟΣ 2021

ΥΠΟΓΡΑΦΗ ΣΦΡΑΓΙΔΑ : ΘΕΩΡΗΣΗ ΥΠΗΡΕΣΙΑΣ :

ΣΩΤΗΡΙΟΣ Α. ΤΣΟΥΜΑΚΑΣ
ΔΙΠΛΩΜ. ΠΟΛΥΤΕΧΝΙΚΟΣ ΜΗΧΑΝΙΚΟΣ
ΠΟΛΥΤΕΧΝΙΚΟ ΕΡΜΙΟΝΟΣ Α.Ε.Τ.Ε.
ΜΕΛΟΣ Τ.Ε.Ε. ΑΡ. Π. 777 / 2014
ΕΛΤΗ 6-Ν. ΡΑΙΣΙΕΙΩΣ-ΘΕΣΣΑΛΟΝΙΚΗ

Δήλωση Πλειοδότη

Σε απάντηση της πρόσκλησης, με την υπογραφή παρακάτω επιβεβαιώνεται ότι:

1. Έχει διαβαστεί, αναθεωρηθεί και πλήρως αποδεχτεί το περιεχόμενο των εγγράφων της πρόσκλησης Νο. _____/2021.

Με αυτή τη δήλωση αποδέχονται οι κανονισμοί, χωρίς περιορισμούς.

2. Τιμή προσφοράς:

Όπως αναφέρεται στο Παράρτημα 3.

3. Αυτή η προσφορά ισχύει _____ (_____) μέρες από την αρχή της πρόσκλησης μέχρι την _____.2021.

4. Όλες οι απαραίτητες συνθήκες που αναφέρονται στην προκήρυξη προμηθειών πληρούνται πλήρως. Παράλληλα, δε βρισκόμαστε σε καμία από τις συνθήκες που αναφέρονται στην τεκμηρίωση, οι οποίες θα μας απέκλειαν από τη συμμετοχή μας στο διαγωνισμό. Όλα τα έγγραφα που επιβεβαιώνουν ότι όλες οι αναγκαίες συνθήκες πληρούνται είναι συνημμένα.

Ονοματεπώνυμο του προσώπου εξουσιοδοτημένο να εκπροσωπεί τον διαγωνιζόμενο:

Υπογραφή: _____

Τοποθεσία και ημερομηνία: _____

Σφραγίδα:

Πληροφορίες σχετικά με τον διαγωνιζόμενο

Στοιχεία

Όνομα εταιρίας (Επίσημη ονομασία)

Νομική υπόσταση:

.....

Διεύθυνση

Οδός:..... Νο:.....

Τ.Κ.:..... Πόλη:..... Χώρα:.....

Στοιχεία σχετικά με την πρόσκληση

Νούμερο πρόσκλησης:.....

Όνομα πρόσκλησης:.....

Στοιχεία σχετικά με τον πλειοδότη:

Συνολική αξία προσφοράς (Χωρίς ΦΠΑ και σε ΕΥΡΩ).....

Το πρόσωπο υπεύθυνο για την υπογραφή της αίτησης και του συμβολαίου:

Όνομα

Αριθμός Μητρώου

Αριθμός Ταυτότητας

Εθνικότητα

Θέση στην εταιρία

Οικονομική ταυτοποίηση

Λογαριασμός

Όνομα:

Διεύθυνση:

Πόλη:

T.K.:

Χώρα:

AΦM:

Αρμόδιο πρόσωπο:

Τηλέφωνο:

Fax:

E-mail:

Τράπεζα

Όνομα τράπεζας:

Διεύθυνση:

Πόλη:

T.K.:

Χώρα:

Αριθμός λογαριασμού:

IBAN:

Συνημμένο:

Σφραγίδα και υπογραφή εξουσιοδοτημένου προσώπου της Ημερομηνία και υπογραφή του κατόχου τράπεζας (υποχρεωτικό) λογαριασμού (υποχρεωτικό)

Δήλωση ευθύνης

Όνομα υπογράφοντος:.....

Όνομα εταιρίας:.....

Διεύθυνση:.....

ΑΦΜ:.....

Ο/Η υπογράφων/-ουσα με πλήρη στοιχεία και ηθική ευθύνη δηλώνει ότι η εταιρία που εκπροσωπεί:

A) Δε βρίσκεται σε κατάσταση χρεοκοπίας ή δίκης, αναστολή επιχειρηματικών δραστηριοτήτων, αλλά και ούτε υποκείμενη σε διαδικασίες σχετικές με τα παραπάνω. Αντιθέτως, λειτουργεί σύμφωνα με τους νόμιμους κανονισμούς της Ελλάδας και της ΕΕ.

B) Δεν είναι υποκείμενη σε μικρό αδίκημα, ούτε έχει λάβει απαγορευτικό μέτρο για τις επιχειρηματικές της δραστηριότητες τα τελευταία πέντε (5) χρόνια.

Γ) Πληροί όλα τα μέτρα υγειονομικής και συνταξιοδοτικής ασφάλειας, καθώς και οφειλόμενων φορολογικών υπολοίπων σύμφωνα με τους νόμιμους κανονισμούς της Ελλάδας και της ΕΕ.

Δ) Δεν κατηγορείται για αντιεπαγγελματική συμπεριφορά στον επιχειρηματικό τομέα ή απάτη, διαφθορά, συμμετοχή σε εγκληματικές δραστηριότητες και γενικά για οποιαδήποτε παράνομη δραστηριότητα.

Ε) Την ημέρα αποστολής των εγγράφων δε βρίσκεται σε σύγκρουση συμφερόντων αναφορικά με τη συγκεκριμένη προσφορά.

Z) Παρέχει ακριβείς, ειλικρινείς και πλήρεις πληροφορίες στην Επιτροπή Προσφορών στα πλαίσια του διαγωνισμού.

Η Επιτροπή Προσφορών θα αποδεχτεί έγγραφα τα οποία επιβεβαιώνουν ότι ο διαγωνιζόμενος δε βρίσκεται σε καμία από τις συνθήκες που περιγράφονται στις υποσημειώσεις A), B), Γ), Δ), Ε) και Z).

Επίσημη Ονομασία Εταιρίας

Ημερομηνία

Υπογραφή